שפת הסימנים

הישראלית



מהם איברי הגוף העיקריים שבהם משתמשים לתקשורת בשפת הסימנים?



הסבירו מהי שפת הסימנים הישראלית ומתי היא נוצרה?

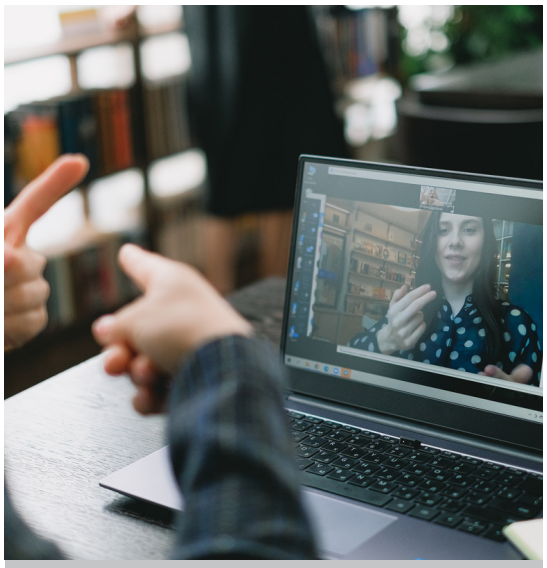

כיצד ניתן ללמוד כיום את שפת הסימנים?





האם שפת הסימנים מורכבת רק מאותיות (סימנים)?